

« شورای ثبت آثار ملی »

برگه مشخصات اثر و مدارک موجود پرونده ثبتی

نام اثر: موزه ملی شیراز بیات

معروف به:

استان: فارس

شهرستان: شیراز

تاریخ پیشنهاد:

پیشنهاد دهنده:

قدمت آثار:

موقعیت مکانی: استان فارس، شهرستان شیراز، محله آلود مراد، خیابان لطفعلی خان زند، کوچه ترکیه، پلاک ۱

<input checked="" type="checkbox"/>	گزارش دارد	<input type="checkbox"/>	غایب	<input type="checkbox"/>	اصل	<input type="checkbox"/>	تعداد صفحه	<input type="checkbox"/>	گزارشگر	<input type="checkbox"/>	غایب	<input type="checkbox"/>	تعداد صفحه	<input type="checkbox"/>	فارسی
<input checked="" type="checkbox"/>	عکس دارد	<input type="checkbox"/>	غایب	<input type="checkbox"/>	سپاه و سفید	<input type="checkbox"/>	رنگی	<input type="checkbox"/>	تعداد	<input type="checkbox"/>	غایب	<input type="checkbox"/>	کروکی	<input type="checkbox"/>	کهی
	مطرح سفال:	<input type="checkbox"/>	غایب	<input type="checkbox"/>	دارد	<input type="checkbox"/>	مقیاس:	<input checked="" type="checkbox"/>	غایب	<input type="checkbox"/>	غایب	<input type="checkbox"/>	مقیاس:	<input type="checkbox"/>	
	نقشه جغرافیایی:	<input type="checkbox"/>	غایب	<input checked="" type="checkbox"/>	دارد	<input type="checkbox"/>	۷	<input type="checkbox"/>	غایب	<input type="checkbox"/>	غایب	<input type="checkbox"/>	مقیاس:	<input type="checkbox"/>	
	پلان:	<input type="checkbox"/>	غایب	<input checked="" type="checkbox"/>	دارد	<input type="checkbox"/>	۷	<input type="checkbox"/>	غایب	<input type="checkbox"/>	غایب	<input type="checkbox"/>	مقیاس:	<input type="checkbox"/>	
	مقاطع:	<input type="checkbox"/>	غایب	<input checked="" type="checkbox"/>	دارد	<input type="checkbox"/>	۷	<input type="checkbox"/>	غایب	<input type="checkbox"/>	غایب	<input type="checkbox"/>	مقیاس:	<input type="checkbox"/>	
	شبه:	<input type="checkbox"/>	غایب	<input checked="" type="checkbox"/>	دارد	<input type="checkbox"/>	۷	<input type="checkbox"/>	غایب	<input type="checkbox"/>	غایب	<input type="checkbox"/>	مقیاس:	<input type="checkbox"/>	
	حریم حفاظتی:	<input type="checkbox"/>	غایب	<input checked="" type="checkbox"/>	دارد	<input type="checkbox"/>	۷	<input type="checkbox"/>	غایب	<input type="checkbox"/>	غایب	<input type="checkbox"/>	مقیاس:	<input type="checkbox"/>	
	مالکیت بنا:	<input type="checkbox"/>	غایب	<input checked="" type="checkbox"/>	دارد	<input type="checkbox"/>	۷	<input type="checkbox"/>	غایب	<input type="checkbox"/>	غایب	<input type="checkbox"/>	مقیاس:	<input type="checkbox"/>	
	والف:	<input type="checkbox"/>	غایب	<input checked="" type="checkbox"/>	دارد	<input type="checkbox"/>	۷	<input type="checkbox"/>	غایب	<input type="checkbox"/>	غایب	<input type="checkbox"/>	مقیاس:	<input type="checkbox"/>	
	سند مالکیت:	<input type="checkbox"/>	غایب	<input checked="" type="checkbox"/>	دارد	<input type="checkbox"/>	۷	<input type="checkbox"/>	غایب	<input type="checkbox"/>	غایب	<input type="checkbox"/>	مقیاس:	<input type="checkbox"/>	
	رضایت مالک:	<input type="checkbox"/>	غایب	<input checked="" type="checkbox"/>	دارد	<input type="checkbox"/>	۷	<input type="checkbox"/>	غایب	<input type="checkbox"/>	غایب	<input type="checkbox"/>	مقیاس:	<input type="checkbox"/>	
	معیارات اثر:														

مکاتبه اداری: ۲ برگ

برگه مشخصات: دارد غایب

مراحل ثبت: شماره ثبت: ۶۱۸۶ تاریخ ثبت: ۸۱/۸/۸

صورت جلسه ثبت: دارد غایب

امضاء موافقت ثبت: دارد غایب

حکم ثبت: دارد غایب

تولفس پرونده اثر: ۱- ۲- ۳-

وضعیت فعلی اثر:

بررسی کننده: کرمانشاه

تاریخ بررسی: ۸۶/۳/۲۹

گزارش

پیشنهاد ثبت اثر در فهرست آثار ملی

منزل شیرزاد بیات

۶۰۷۲

تهیه کنندگان: سعید صفرزاده - جمشید اسدی پور

تاریخ
شماره
پست



جمهوری اسلامی ایران
سازمان اسناد و کتابخانه ملی

بیت

خلاصه گزارش ثبتی

نزل تبریز و ارومیه

۱- نام اثر:

۲- موقعیت اثر: قسمت قدیم تبریز - قلم سردر - محله اهل اطلس - خیابان درویش - تبریز - استان آذربایجان شرقی

۳- دوره: قاجاری

۴- فرم اثر: هیئت مرکزی سلطنتی ساخت و کار دولتی

۵- مصالح: خشت آجر، گچ، سیمان، آهک

۶- تزئینات: گچبری، کاشیکاری، حجاری

۷- نوع مالکیت: خصوصی

۸- کاربری اثر:

۹- توضیح ضروری: ساخت و عملیاتی

۱۰- مدارک پیوست: نقشه و پلان، تصاویر

۱- موقعیت طبیعی:

شیراز مرکز استان فارس ۱۰۳۰۰ کیلومتر مربع وسعت دارد. ارتفاع این شهر از سطح دریا ۱۵۴۰ متر است. دشت شیراز در میان حصارهای کوهستانی واقع شده و زلزله‌های زیادی در این شهر به وقوع پیوسته است.

۲- موقعیت فعلی:

بنا در بافت قدیم شیراز، محله گود عربان، خیابان لطفعلی خان زند، کوچه تریاکچی، پلاک A واقع شده است.

۳- تاریخچه بنا:

بنا متعلق به دوره قاجاریه است.

۴- مشخصات بنا:

ورودی بنا در سمت جنوبی است در این جبهه اتاقهایی در طبقه اول و زیرزمینی دیده می‌شود. سمت شرقی حیاط هم دو اتاق ساده و زیرزمین وجود دارد که راه پله مرکزی دسترسی به آن را میسر می‌کند. تالار اصلی در سمت غربی است که دارای درک چوبی بوده و در حال حاضر اجزای داخلی و گره چینی از بین رفته و

به جای آن در جوی جدید کار گذاشته شده است. در فضای داخلی نالار دو ستون گچی و سرستونهای تزئینی و دو تپه ستون در طرفین آن قرار گرفته، زیرزمین این قسمت دارای دو نورگیر مشبک کوچک است.

۵- نوع بهره‌برداری و خصوصیات بارز بنا:

بهره‌برداری از بنا بصورت مسکونی است. وجود دو ستون در نالار اصلی بنا از ویژگیهای آن می‌باشد.

۶- عوامل تزئین شده و نوع آنها:

سرستونهای گچ‌بری برجسته و کاشیهای شطرنجی در نالار غربی و حجاری نورگیر مشبک زیرزمین از عوامل تزئینی در بنا است.

۷- نوع مالکیت بنا و مشخصات ثبت آن در ردیف آثار تاریخی:

مالکیت بنا خصوصی است.

۸- اقدامات انجام شده در مورد بنا با ذکر مشخصات:

تهیه مدارک ثبتی

۹- توضیح ضروری و اختصاصی بنا:

با توجه به ارزش بنا و همجواری، بناهای تاریخی دیگر ادامه برنامه‌های حفاظتی و ساماندهی در مورد بنا الزامی است.

اشاره به اقداماتی که در دوره‌های گذشته روی بنا انجام شده است.

۱- توسعه و یا تعمیرات دخل و تصرف انجام شده تاکنون:

نصب درهای فلزی در ورودی زیرزمینها از تغییرات بوجود آمده در بنا است.



شماره عکس



شماره عکس

شرح عکس: فضای داخلی تالار عمری

شرح عکس: صحن عمری بنا

شماره عکس

شماره عکس



شماره عکس: صنایع شرقی بنیا

شماره عکس: ورودی و نمای صنایع جنوبی

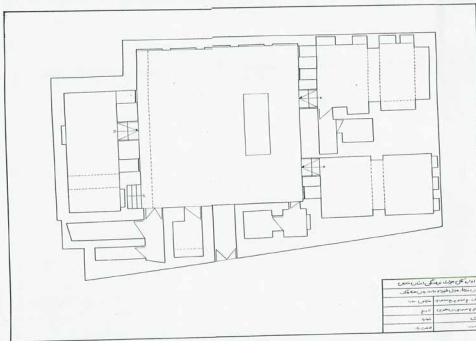

اداره کل و مرکز آموزش و پرورش	
مدرسه ابتدایی و متوسطه	
مدرسه ابتدایی	مدرسه متوسطه
مدرسه ابتدایی	مدرسه متوسطه
مدرسه ابتدایی	مدرسه متوسطه
مدرسه ابتدایی	مدرسه متوسطه

